



**Кафедра
ортопедичної
стоматології
ЛНМУ
імені Данила
Галицького**



ВБ 2.9
Виробнича лікарська
практика за
індивідуальним
профільним курсом
практичної підготовки
«ОРТОПЕДИЧНА
СТОМАТОЛОГІЯ»



Весняний семестр 5 року навчання





під керівництвом викладацького
складу кафедри ортопедичної
стоматології та за участі
практикуючих лікарів-
стоматологів ортопедів СМЦ



студенти самостійно
опановують практичні навички
згідно освітньо- професійної
програми підготовки фахівців
(ОПП)





відпрацьовують навик
зняття відбитка різними
техніками та відбитковими
матеріалами

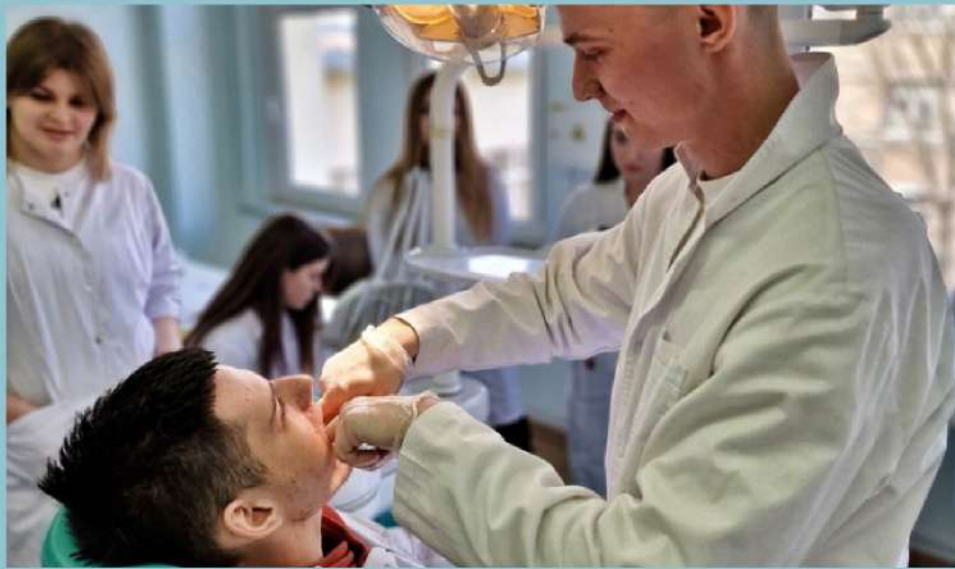

обстеження стоматологічного хворого



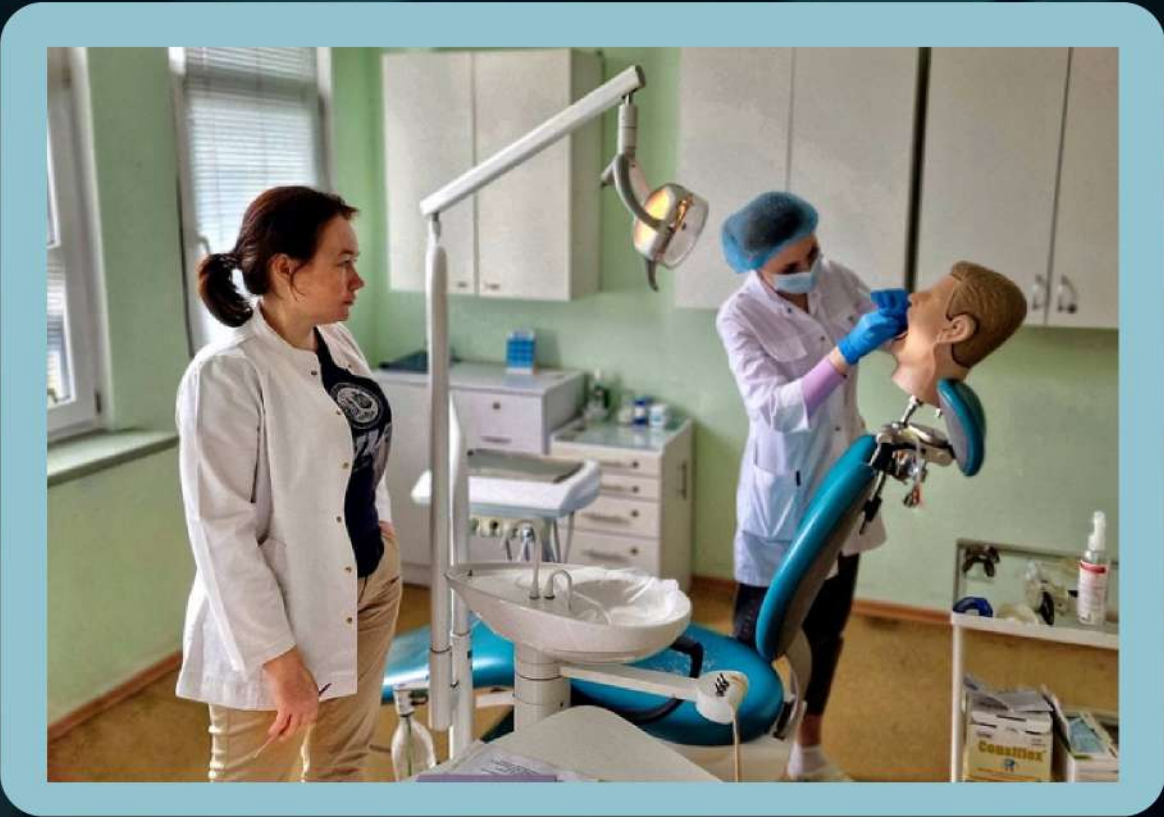



вчать ся знімати та фіксувати
штучні коронки,
виготовляти тимчасові
конструкції



визначати центральне
співвідношення зубних
рядів



студенти відпрацьовують
маніпуляції в класі
імітаційного навчання на
симуляторах пацієнта





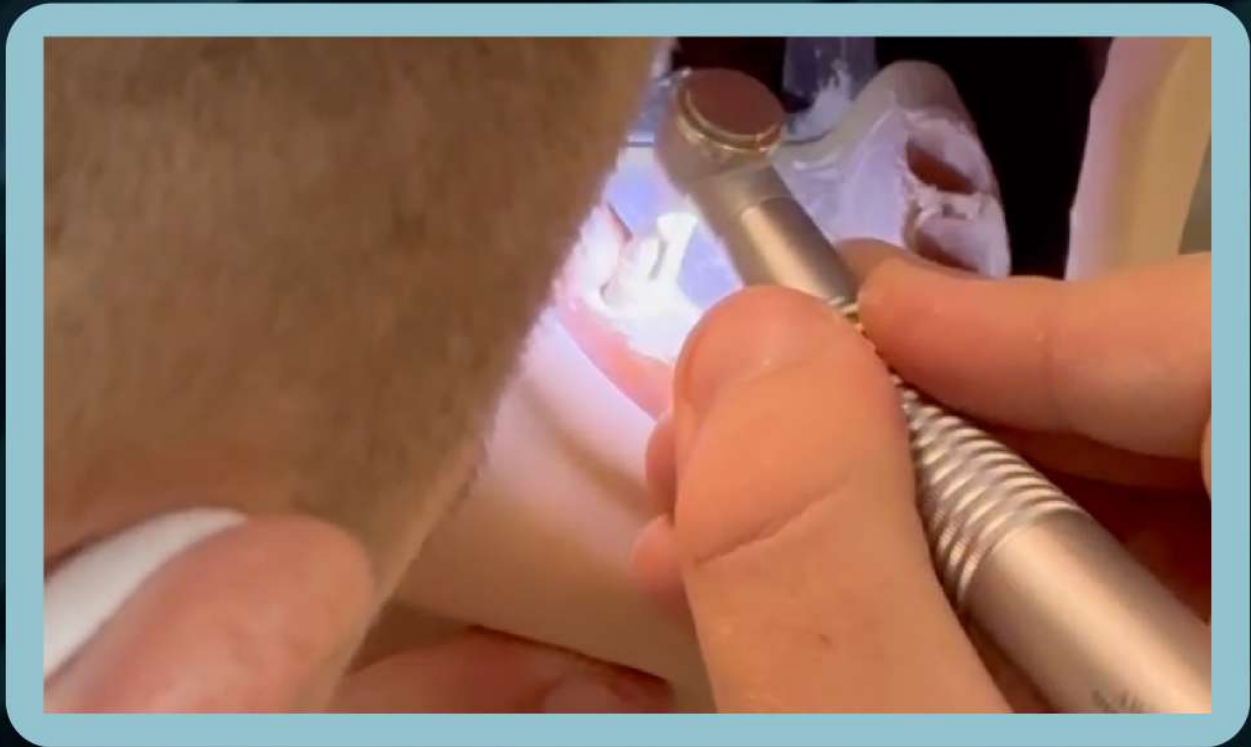

препарують зуби під
вкладки, вініри, коронки,
мостоподібні протези



опановують 24 навички
за 25 днів





маємо для вас ще
багато цікавого...

до зустрічі

